

Réunion du Conseil de Fabrique de la paroisse Ste Odile des Hausbergen

Réunion du 14/03/2023



1. Accueil

- ▶ Bienvenue aux membres du Conseil de Fabrique
 - ▶ Bosco, notre curé n'a pas pu se joindre à nous.
- ▶ Bienvenue aux représentants des communes :
 - ▶ Pour Mittelhausbergen : Nicole OSSWALD
 - ▶ Pour Niederhausbergen : Isabelle ESCH
 - ▶ Pour Oberhausbergen : Bernard SAETTLER

Agenda

1. Accueil, agenda et préambule
2. Approbation du PV de l'AG de 2022
3. Renouvellement des membres et nomination des nouveaux membres
4. Élection du bureau
5. Projet Foyer
 - Actualisation
 - Délibération
6. Finances
 - Conseil de Fabrique
 - Quitus
 - Mense
7. Divers
8. Signatures

1. Préambule

- ▶ Préambule : quelques changements dans la manière de gérer le Conseil de Fabrique
 - ▶ Passage de quatre réunions annuelles dont une sous format assemblée générale à quatre réunions au format identique. Les représentants des communes seront donc invités aux quatre réunions.
 - ▶ Vote des nouveaux membres et du bureau à bulletin secret, les autres décisions sont prises sans vote à bulletin secret.
 - ▶ Demande de l'archevêché de présenter les comptes de la Mense au moins une fois dans l'année.
 - ▶ ...

2. Approbation du PV d'AG de 2022

- ▶ Lecture du PV

- ▶ [PV Assemblée generale du 26 avril 2022.docx](#)

- ▶ Approbation

3. Nomination des nouveaux membres

- ▶ Pas de renouvellement de membres cette année
- ▶ Membres avec voix délibératives (9 membres + curé) :
 - ▶ Présents : Claire KLUMPP, René KOENIG, Josiane METZ, Marcel LEFEBVRE, Dominique LESPERON, Thierry MOSSER
 - ▶ Absent : Bosco Mathew PUTHENVATTAPPILLIL.
 - ▶ 3 places à pourvoir pour remplacer Eliane Karleskind, Patrick Bonzi et Jean-Marie Debes.
- ▶ Trois places vacantes et quatre candidates
 - ▶ Les candidates sont : Hélène, Violaine, Lisa et Élisabeth
 - ▶ Je propose d'accueillir toutes les candidates à l'instar de ce qui a été fait en 2021 pour Violaine, l'une d'entre elles fera partie du conseil et n'aura pas droit au vote, mais ce ne sera que très temporaire au vu des allers et venus dans ce Conseil.
 - ▶ **Vote à bulletin secret**

4. Élection du bureau

- ▶ Nous devons élire le bureau qui est constitué de trois membres : le Président, le Trésorier et le Secrétaire.
- ▶ Qui se porte candidat et pour quel poste ?
- ▶ Vote à bulletin secret

5. Projet Foyer paroisse Ste Odile des Hausbergen

Rappel
Avancement
Financement
Prochaines étapes
Hypothèses

Pourquoi ce projet :

- ▶ Besoin d'un lieu de rencontre qui permette de répondre à la demande croissante, nous devons souvent refuser des demandes :
 - ▶ Chorale (Catholique + Protestant),
 - ▶ CF, CP, EAP, préparations aux sacrements,
 - ▶ apéritifs post office, mariages, enterrements,
 - ▶ locations...
- ▶ Le foyer actuel n'est plus aux normes pour l'accès au public: pas d'accès handicapés aux salles, pas de toilettes handicapés...
- ▶ Nous avons aussi d'autres points de sécurité qui posent problème comme le réseau électrique qui devrait être contrôlé régulièrement (remarque du SDIS)
- ▶ Le coût du presbytère actuel est important : 4500€ à 5200€/an en fonction des charges de copro et travaux.
- ▶ Surfer et entretenir la dynamique de notre paroisse.

Une solution : un nouveau foyer, vue d'ensemble

- ▶ Un nouveau bâtiment en lieu et place de l'actuel
- ▶ Deux espaces
 - ▶ Un nouveau presbytère de 83m² à l'étage qui remplacera l'existant qui sera vendu
 - ▶ logement + bureau.
 - ▶ Un nouveau foyer de 152m² au rez de chaussée (ERP) qui remplacera l'existant qui sera détruit :
 - ▶ Toilettes ouvertes pendant les offices.
 - ▶ Deux salles : accueil de deux groupes en même temps
 - ▶ Cuisine
 - ▶ Archives

surface (m ²)	presbytère	foyer
actuel	102	126
futur	95,6/82,6	153/152

RUE DES ROSES

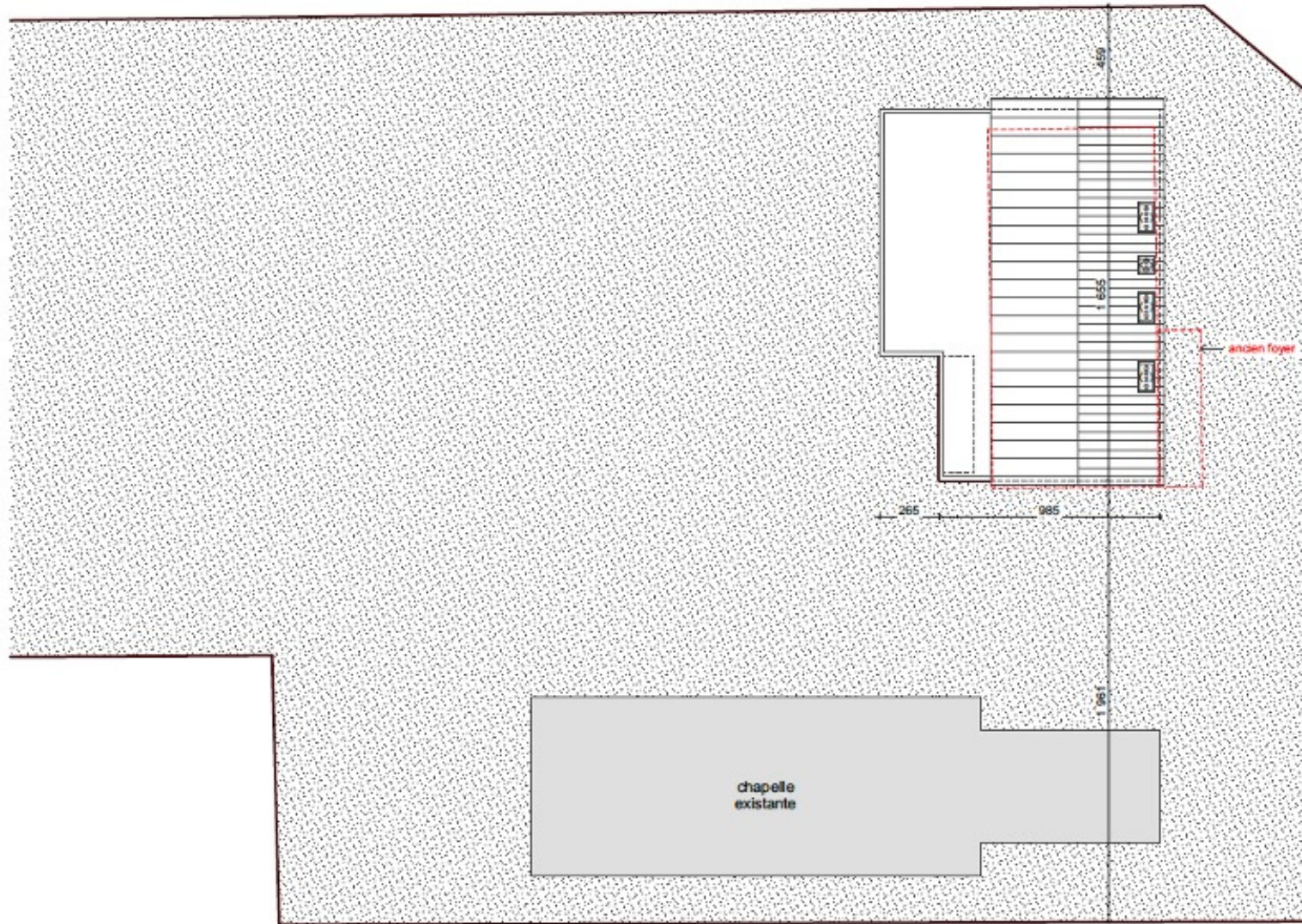

RUE DES MYOSOTIS

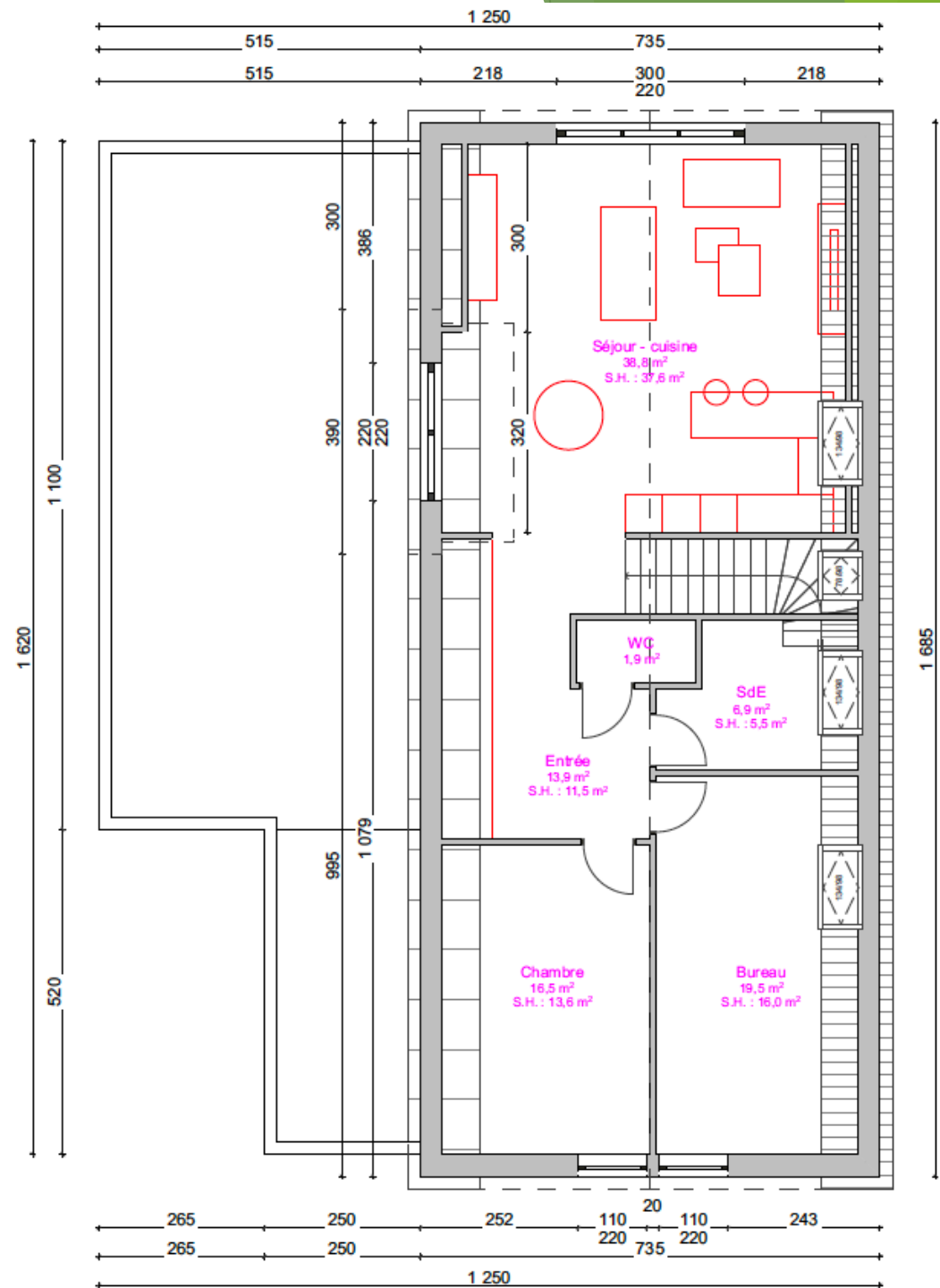
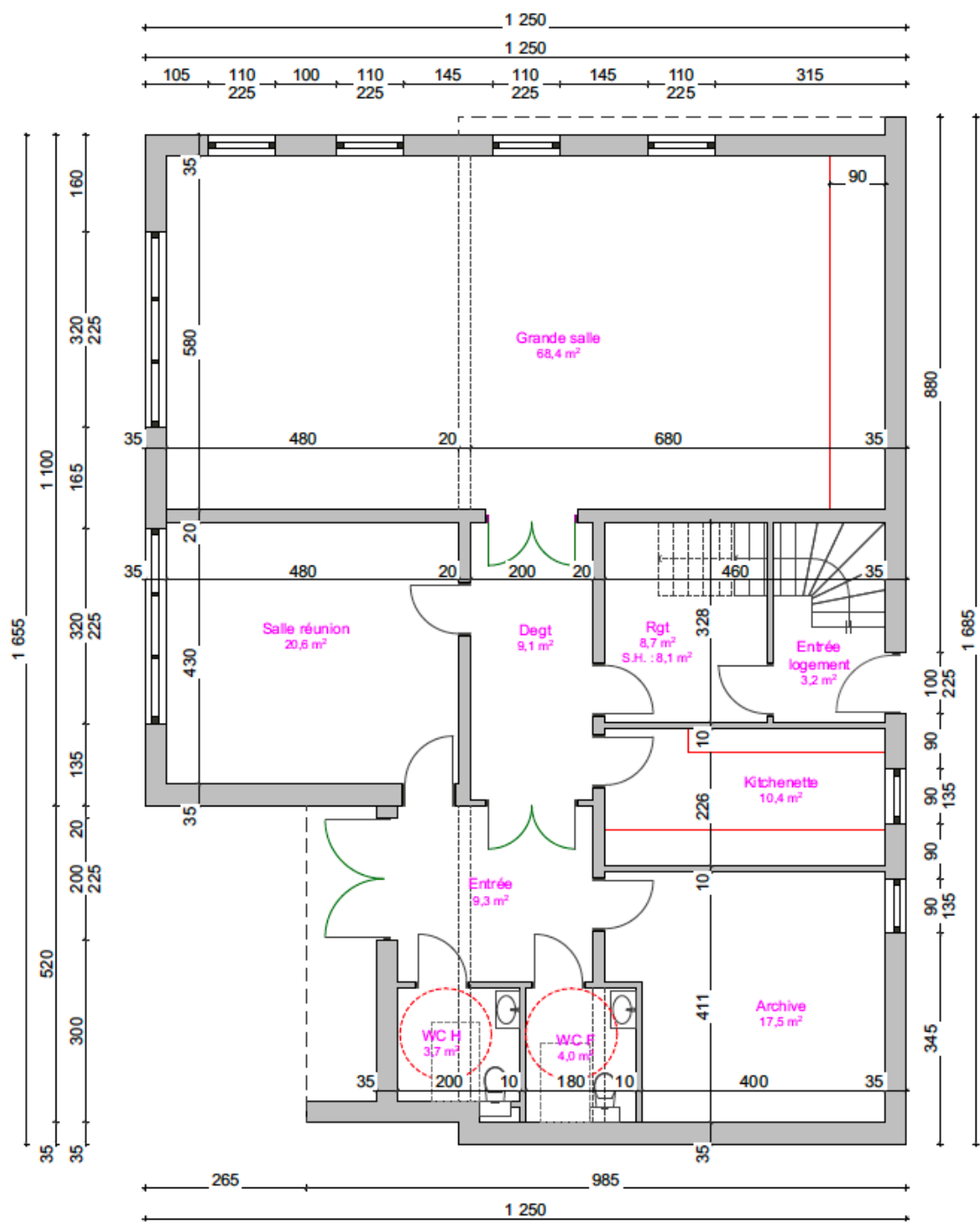



Le projet de la paroisse Ste Odile des Hausbergen

Le foyer aujourd'hui et demain, vue depuis le parc

















The background features abstract, overlapping green geometric shapes in various shades, creating a modern and dynamic feel. The shapes are primarily triangles and polygons, some semi-transparent, layered on a white background.

Le projet de la paroisse Ste Odile des Hausbergen

Un petit panoramique autour du futur bâtiment

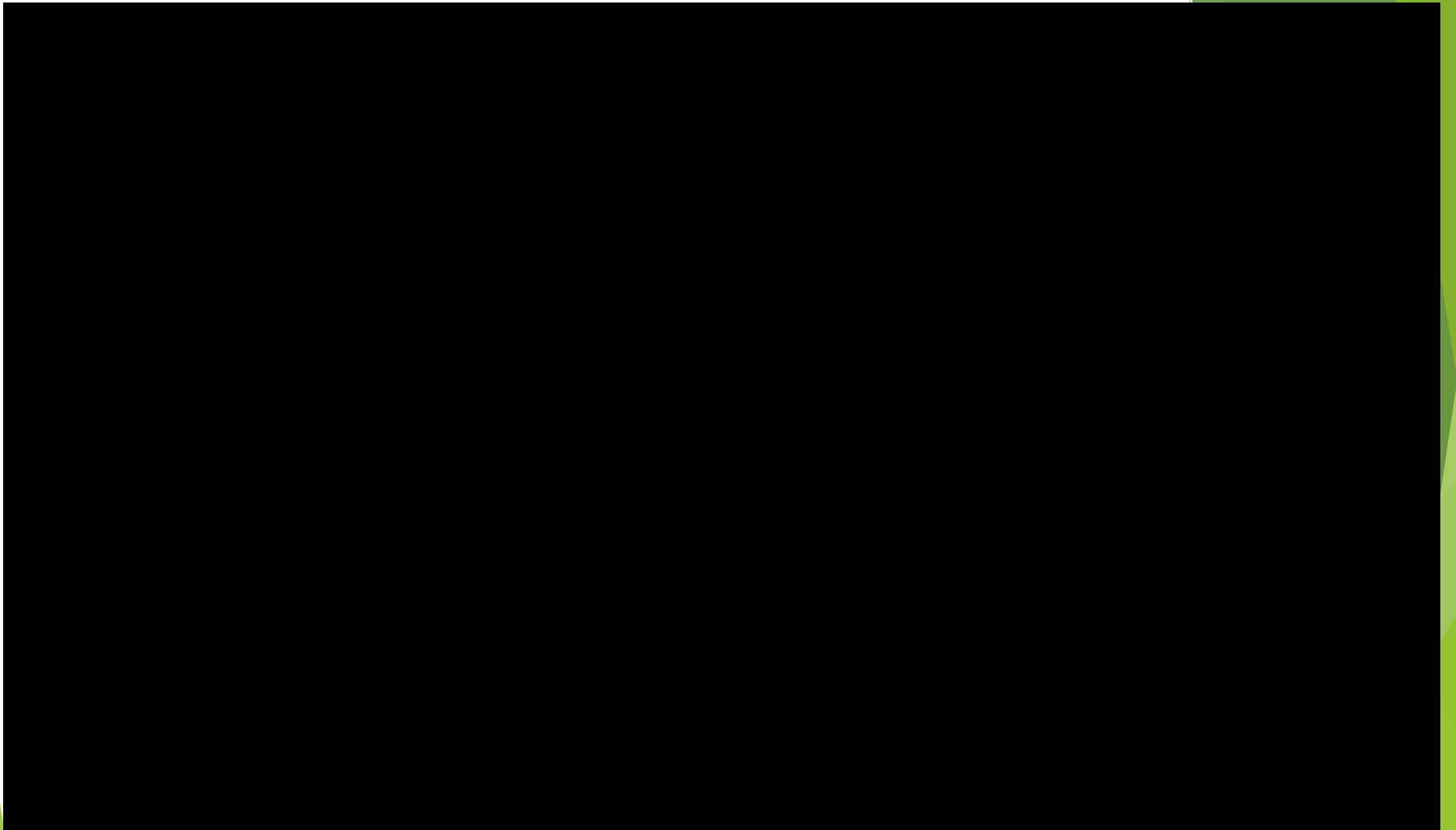



Vue depuis la rue des Roses



Où en sommes-nous aujourd'hui : Archevêché ?

- ▶ Réunion avec le Vicaire épiscopal Franck Guichard le 13 janvier 2023)
 - ▶ Présentation de l'avancée du projet foyer
 - ▶ Des convictions et suggestions.
 - ▶ Le manque de prêtre est un vrai souci pour l'archevêché.
 - ▶ Il est peu probable que Bosco soit remplacé après son départ.
 - ▶ Il faut, autant que faire se peut, être autonome en terme de remboursement du prêt.
 - ▶ Notre paroisse : Le maintien de la paroisse serait garanti
- ▶ Nous devons encore obtenir l'autorisation finale avant de débiter les travaux.

Où en sommes-nous aujourd'hui : Architecte ?

- ▶ Permis de construire : obtenu début de l'année 2023
- ▶ Devis final (voir page suivante)
- ▶ L'architecte se charge de l'affichage (2 mois)
- ▶ Un dernier délai de 3 mois pour validation finale (EMS)
- ▶ Prochaine étape : analyse du sous-sol

Devis actualisé au mois de février 2023



architecte d.p.i.g.

10, rue Lançon
57000 METZ

13A, rue des Pâtiens
67720 HOERDT

Port. 06 74 47 17 82
virginie.zinck@wanadoo.fr

www.virginie-zinck-architecte.com

Virginie ZINCK Architecte S.A.R.L.
d'architecture au capital de
10000€ - Siège 10 rue Lançon
57000 METZ - RCS
METZ N 499 280 519
Siret:49928051900012
Code APE 742A
Activités d'architecture
RC Prof. CAMbip btp
1063415/220114

PROJET DE CONSTRUCTION FOYER PAROISSIAL + LOGEMENT 5, rue des Roses – 67 205 OBERHAUSBERGEN

Hoerd, le 17 février 2023

DEVIS ESTIMATIF SOMMAIRE

Travaux de démolition :

- Démolition bâtiments existants 11.400,- €
(Sous réserve absence d'amiante)

Travaux de mise hors d'air :

- Terrassement
 - Gros-Œuvre
 - Charpente
 - Zinguerie
 - Etanchéité
 - Menuiserie Extérieure
- 234.900,- €

Travaux de second-œuvre :

- Electricité générale + VMC
 - Plâtrerie – Isolation
 - Installation sanitaire
 - Chauffage PAC Air-Eau
 - Chape
 - Crépiçage + Peinture extérieure
- 191.800,- €

Travaux de VRD :

- Assainissement
 - Aménagements extérieurs
 - Plantations
- 71.400,- €

Travaux de finitions :

- Carrelage 26.400,- €
 - Menuiserie intérieure 10.700,- €
 - Agencements intérieurs 15.000,- €
 - Peinture intérieure 29.400,- €
 - Garde-corps 3.200,- €
 - Revêtement de sol 4.800,- €
- 89.500,- €

A reporter 599.000,- €



architecte d.p.i.g.

10, rue Lançon
57000 METZ

13A, rue des Pâtiens
67720 HOERDT

Port. 06 74 47 17 82
virginie.zinck@wanadoo.fr

www.virginie-zinck-architecte.com

Virginie ZINCK Architecte S.A.R.L.
d'architecture au capital de
10000€ - Siège 10 rue Lançon
57000 METZ - RCS
METZ N 499 280 519
Siret:49928051900012
Code APE 742A
Activités d'architecture
RC Prof. CAMbip btp
1063415/220114

Report 599.000,- €

Frais administratifs :

- Etude de sol 3.100,- €
- Etude de structure 10.800,- €
- Etude thermique 1.400,- €
- Diagnostic amiante 1.900,- €
- Coordination sécurité 4.400,- €
- Contrôle technique 4.800,- €
- Test étanchéité à l'air 1.200,- €
- Huissier – Constat PC 500,- €
- Maîtrise d'œuvre 37.600,- €

65.700,- €

Raccordements et Taxes :

- Branchement Eau Potable 1.200,- €
- Branchement Electricité 1.200,- €
- Branchement Telecom 1.400,- €
- Taxe aménagement 15.000,- €

18.800,- €

COUT TOTAL TTC 683.500,- €

OPTIONS :

Rajout Lucarne :

- Gros-œuvre 2.700,- €
- Baie coulissante 4.300,- €
- Etanchéité 1.700,- €

8.700,- €

Terrasse Etage 25 m2 environ :

- Dallage sur plots 4.700,- €
- Garde-corps 8.500,- €

13.200,- €

Non compris – Pour mémoire :

- Bardage bois
- Plafond démontable avec affaiblissement acoustique
- Désamiantage avant démolition si nécessaire
- Assurance Dommages-Ouvrage

705 400€

Où en sommes-nous aujourd'hui, finance ?

▶ Hypothèses financement du projet

- ▶ Total 705 400 €
- ▶ Vente du presbytère actuel : 250 000 €
- ▶ Emprunt : 350 000 €
- ▶ Dons et subventions : 105 400 €

▶ Déblocage de 6240€ du prêt réalisé

- ▶ Mensualité de 1976€ dont 900€ d'intérêts, si déblocage du prêt en totalité
- ▶ Alternatives : prêt à taux zéro paroissiens

▶ Vente presbytère : doit être réalisé pour début octobre

▶ Nous allons faire au mieux pour augmenter les dons et subventions pour diminuer le montant de prêt à débloquer. Au vu des expériences constatées, ce devrait être possible.

Où en sommes-nous aujourd'hui, hypothèse pessimiste

- Nous travaillons sur l'option d'un arrêt du projet.
 - Coût : 9000 euros (6240€ déjà payés, pas de coût prestation de l'architecte).
 - Conséquences :
 - Plus d'espace pour se rencontrer (CF, EAP, CP, chorale, préparation aux sacrements, moments conviviaux après les offices ...) car le foyer actuel ne sera bientôt plus accessible car les risques sont trop importants.
 - Analyse détaillée en cours SDIS, QualiConsult et Ocaris.

Où en sommes-nous aujourd'hui, hypothèse optimiste

- Notre objectif est de ne pas débloquer la totalité du prêt
 - chaque poste de travail réalisé par des paroissiens va diminuer le coût global du projet
 - recherche de dons, subventions, prêt par des paroissiens
 - événements : repas paroissial, vente, marche, Mittel'événements
 - développement d'un projet parole, partage et bienveillance
- Remboursement du prêt par :
 - Location du nouveau foyer (aujourd'hui 300€/mois ; demain ce sera +)
 - Location de l'étage (environ 900€/mois)
 - Plus de charges liées au presbytère (environ 400€/mois)
 - Il reste donc 376€/mois à trouver pour rembourser les mensualités (4512€/an). Noter que la pire année en termes de dons et quêtes était de 12 000€
 - Nous avons, par ailleurs 75 000€ sur un compte d'épargne, ce qui nous permettra également de faire l'appoint
- Déblocage par pallier
 - Nous avons débloqué 6240€ à ce jour, nous payons 1060€/mois de mensualités.

Prêt	Mensualité
350 000,00 €	1 976,32 €
325 000,00 €	1 835,15 €
300 000,00 €	1 693,99 €
275 000,00 €	1 552,82 €
250 000,00 €	1 411,66 €
225 000,00 €	1 270,49 €
200 000,00 €	1 129,33 €
175 000,00 €	988,16 €

Les dernières étapes et autorisations

- ▶ Nous devons délibérer et voter sur la poursuite du projet.

- ▶ Les trois communes doivent aussi se prononcer :

- ▶ Sur ce projet
- ▶ Sur sa participation au financement et sur le devis
- ▶ La vente du Presbytère

- ▶ Délibération et vote

> Article 12

Modifié par Décret du 18 mars 1992 - art. 1

Sont soumis à la délibération du conseil :

" 1° Le budget de la fabrique ;

" 2° Le compte annuel ;

" 3° L'acceptation des dons et legs et l'emploi de leur produit ;

" 4° Les marchés et travaux sous réserve des dispositions des articles 42 et 102 du présent décret ;

" 5° Les actions en justice, les emprunts, les actes d'administration des biens de la fabrique et, sous réserve des dispositions de l'article 62, les baux emphytéotiques, les baux de longue durée et les acquisitions, aliénations ou échanges ;

" 6° Sous réserve des dispositions de l'article 33, la nomination et la révocation des employés de la fabrique, sur proposition du bureau. "

> Article 42

Modifié par Décret n°2001-183 du 22 février 2001 - art. 2 ()

Le conseil de fabrique ne peut ordonner des travaux qui excéderaient 30 500 euros que sur autorisation de l'évêque. Dans tous les cas, le conseil municipal est obligatoirement consulté. Il exerce un droit de surveillance tant sur l'attribution des travaux que sur leur exécution. Ce même droit est reconnu au conseil de fabrique lorsque la maîtrise d'ouvrage est assurée par la commune.

> Article 102

Modifié par Décret du 18 mars 1992 - art. 4

Dans le cas où la paroisse est composée de plusieurs communes, le conseil municipal de chaque commune est appelé à délibérer.

" Il se prononce, lorsque des travaux sont envisagés, sur le principe de sa participation au financement et sur le devis ; il est associé à la passation des marchés. "

6.1 Finances Conseil de Fabrique

- ▶ Bilan 2022
- ▶ Compte de résultats 2022 (charges, produits)
- ▶ Comparatif & Graphiques
- ▶ Commentaires



Bilan

Code Etablissement : 0024
Nom de la paroisse : HAUSBERGEN

01/01/2022 - 31/12/2022

Bilan

Actif

COMPTES D'IMMOBILISATIONS		
21 Immobilisations corporelles		404 244,37
211 Terrains		
213 Constructions	106 394,55	
218 Installations et agencements	297 849,82	
23 Immobilisations corporelles en cours		
27 Immobilisations financières		
274 Prêts		
275 Dépôts et cautionnements versés		
28 Amortissements des immobilisations		-404 244,37
<i>Valeur nette des immobilisations</i>		
COMPTES DE STOCKS		
32 Stock de fournitures		
33 Stocks / autres		
<i>Cumul des comptes de stocks</i>		
COMPTES DE TIERS		
411 Tiers donateurs, paroissiens ...		
4620 Créances sur cessions d'immobilisations		
4675 Débiteurs divers		
4687 Produits à recevoir	2 097,11	
<i>Cumul des comptes de tiers</i>		
COMPTES DE RÉGULARISATION		
4818 Charges à étaler		
486 Charges comptabilisées d'avance		
<i>Cumul des comptes de régularisation</i>		
COMPTES FINANCIERS		
501 Valeurs Mobilières de Placement		
511 Valeurs à l'encaissement		
512 Banques	81 691,21	
530 Caisse		
580 Virements Internes		
590 Provisions dépréciations VMP		
<i>Cumul des comptes de trésorerie</i>		
TOTAL		
		83 788,32

Passif

COMPTES DE CAPITAUX		
101 Patrimoine paroissial	76 666,39	
120 Excédent de l'exercice	5 273,61	
129 Déficit de l'exercice		
<i>Situation nette</i>		
		81 940,00
SUBVENTIONS		
13 Subventions d'équipement		
PROVISIONS		
15 Provisions pour risques et charges		
EMPRUNTS		
16 Emprunts		
FONDS DEDIES		
1900 Fonds dedies		
COMPTES DE TIERS		
401 Fournisseurs		
402 Quêtes à reverser	1 252,32	
403 Casuel à reverser		
421 Personnel		
431 Organismes Sociaux		
441 Etat - Collectivités Publiques		
467 Créiteurs divers (dont Archevêché)	596,00	
4686 Charges à payer		
<i>Cumul des dettes</i>		
		1 848,32
COMPTES DE RÉGULARISATION		
487 Produits constatés d'avance		
TOTAL		
		83 788,32

Charges/Produits	Periode 01/01 - 31/12		Difference	
	2022	2021	En valeur	En pourcentage
CHARGES				
6010 - Articles de culte	758,87	339,54	419,33	123,50
601 - Total	758,87	339,54	419,33	123,50
6062 - Electricité et eau	3 561,20	2 565,80	995,40	38,79
6063 - Autres fournit. et petit matériel		3 159,32	-3 159,32	-100,00
6065 - Fournitures de bureau	123,02	12,43	110,59	889,70
606 - Total	3 684,22	5 737,55	-2 053,33	-35,79
Achats	4 443,09	6 077,09	-1 634,00	-26,89
6130 - Loyers et charges locatives	3 181,57	3 082,98	98,59	3,20
613 - Total	3 181,57	3 082,98	98,59	3,20
6150 - Entretien et réparations	267,40	3 014,30	-2 746,90	-91,13
615 - Total	267,40	3 014,30	-2 746,90	-91,13
6160 - Primes d' assurances	1 816,95	2 056,18	-239,23	-11,63
616 - Total	1 816,95	2 056,18	-239,23	-11,63
Services extérieurs	5 265,92	8 153,46	-2 887,54	-35,41
6230 - Dons de la Paroisse à un tiers	200,00	200,00		
623 - Total	200,00	200,00		
6260 - Frais postaux et téléphone	419,88	614,94	-195,06	-31,72
626 - Total	419,88	614,94	-195,06	-31,72
6270 - Frais tenue de compte	73,50	72,33	1,17	1,62
627 - Total	73,50	72,33	1,17	1,62
6280 - Services extérieurs divers	200,00	314,40	-114,40	-36,39
628 - Total	200,00	314,40	-114,40	-36,39
Autres services extérieurs	893,38	1 201,67	-308,29	-25,66

Compte
de
résultats

6310 - Impôts et taxes	369,00	361,00	8,00	2,22
631 - Total	369,00	361,00	8,00	2,22
Impôts et taxes	369,00	361,00	8,00	2,22
6510 - Contribution au Fonds pastoral	586,00	720,63	-134,63	-18,68
651 - Total	586,00	720,63	-134,63	-18,68
Versement au fonds pastoral	586,00	720,63	-134,63	-18,68
6711 - Charges divers FOYER	1 874,00		1 874,00	
671 - Total	1 874,00		1 874,00	
Charges exceptionnelles	1 874,00		1 874,00	
6810 - Dotations aux amortissements	20 672,28	16 267,97	4 404,31	27,07
681 - Total	20 672,28	16 267,97	4 404,31	27,07
Dotations aux amortissements et provisions	20 672,28	16 267,97	4 404,31	27,07

Charges/Produits	Période 01/01 - 31/12		Difference	
	2022	2021	En valeur	En pourcentage
PRODUITS				
7010 - Quêtes ordinaires	12 063,64	10 815,68	1 247,96	11,54
7018 - Quêtes particulières	500,00		500,00	
701 - Total	12 563,64	10 815,68	1 747,96	16,16
7020 - Troncs et dons sans reçus	52,00	1 590,00	-1 538,00	-96,73
702 - Total	52,00	1 590,00	-1 538,00	-96,73
7030 - Droits de la Fabrique	1 725,00	2 175,00	-450,00	-20,69
703 - Total	1 725,00	2 175,00	-450,00	-20,69
7040 - Dons avec reçus		12 120,00	-12 120,00	-100,00
7041 - Dons VIP avec reçus	2 321,61	2 599,39	-277,78	-10,69
704 - Total	2 321,61	14 719,39	-12 397,78	-84,23
Recettes ordinaires	16 662,25	29 300,07	-12 637,82	-43,13
7410 - Subvention de fonctionnement	500,00	900,00	-400,00	-44,44
741 - Total	500,00	900,00	-400,00	-44,44
Subventions	500,00	900,00	-400,00	-44,44
7510 - Produits accessoires	140,00	160,00	-20,00	-12,50
7511 - Produits divers FOYER	3 210,00	2 665,00	545,00	20,45
751 - Total	3 350,00	2 825,00	525,00	18,58
Produits accessoires	3 350,00	2 825,00	525,00	18,58
7610 - Produits financiers	668,03	42,31	625,72	1 478,89
761 - Total	668,03	42,31	625,72	1 478,89
Produits financiers	668,03	42,31	625,72	1 478,89
7710 - Recettes exceptionnelles	653,00		653,00	
7711 - Recettes travaux foyer	17 544,00		17 544,00	
771 - Total	18 197,00		18 197,00	
Recettes et quêtes exceptionnelles	18 197,00		18 197,00	
PRODUITS	39 377,28	33 067,38	6 309,90	19,08

Compte de résultats



Zachée
BORDEREAU DES SOMMES REVERSEES A L'ARCHEVECHE AU TITRE DE L'ANNEE 2022

Réservé à la Comptabilité

PAROISSE: **HAUSBERGEN**

N° de Versement :

Code paroisse : **0024**

Type de quête	Date ou période de collecte	Code quête	Montant
Missions d'Afrique	Dimanche de l'épiphanie	07	162,30€
Sainte Enfance	Crèche	11	
Grande Quête Diocésaine		01	144,81€
Terre Sainte	Vendredi Saint	09	154,04€
Denier de St Pierre	Pâques	08	193,71€
Communication diocésaine – Alsace Media	7ème dimanche de Pâques	13	178,72€
Apostolat des Laïcs et Catéchèse	Pentecôte	03	190,71€
Dimanche des Missions		06	144,10€
Propagation de la Foi		10	
Saint Pierre Apôtre		12	
Liturgie, Musique et Art Sacrés		24	83,93€
Taxes mariages et enterrements (20,-€), confirmations, dispenses...		14	
2% sur les revenus de la Fabrique d'église de l'année dernière		15	586,00€
20% sur quêtes de mariages et enterrements réalisés au cours de l'année courante		16	
Décorations (diocésaines ou romaines)		18	
Binages versés par la paroisse		19	
Prélèvements sur messes versés par la paroisse (2,- €)		20	
Honoraires de messes à faire célébrer		22	
PAX CHRISTI		04	
Pastorale des Jeunes, ...		17	
Divers (à préciser)			
	TOTAL :		1838,32€

Mode et date de versement :

Je joins à ce bordereau un chèque bancaire ou postal de..... Euros

Fait à .OBERHAUSBERGEN le10/01/2023.....

Comparatif CHARGES entre 2021 et 2022

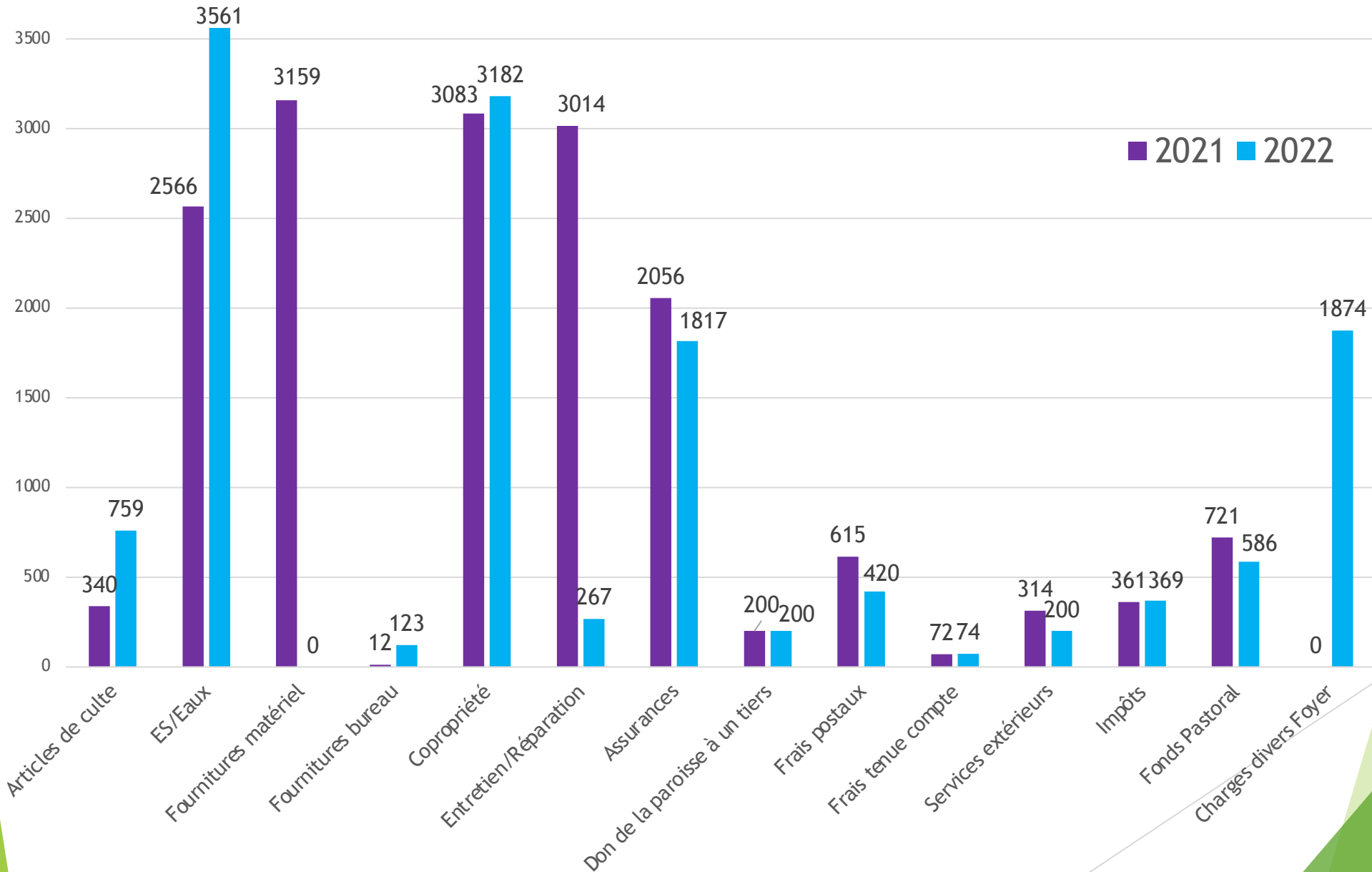

Synthèse et commentaires

► Charges en hausse :

- Articles de culte : passage de 340 à 760€
- ES/Eaux : + 1000€
- Charges de copro : + 100€
- Charges Foyer : + 1874€ => levée de fonds, étude thermique du bâtiment

► Charges en baisse :

- Fournitures, matériel : 0 => pas de photocopieur
- Entretien/Réparation : - 2700€ => pas de réparations (orgue et portail l'an passé)
- Assurances : - 200€ => diminution de la surface assurée
- Frais postaux : - 195€ => passage de 60€/mois à 20€/mois maintenant on est passé à 40€/mois

Comparatif Produits entre 2021 et 2022

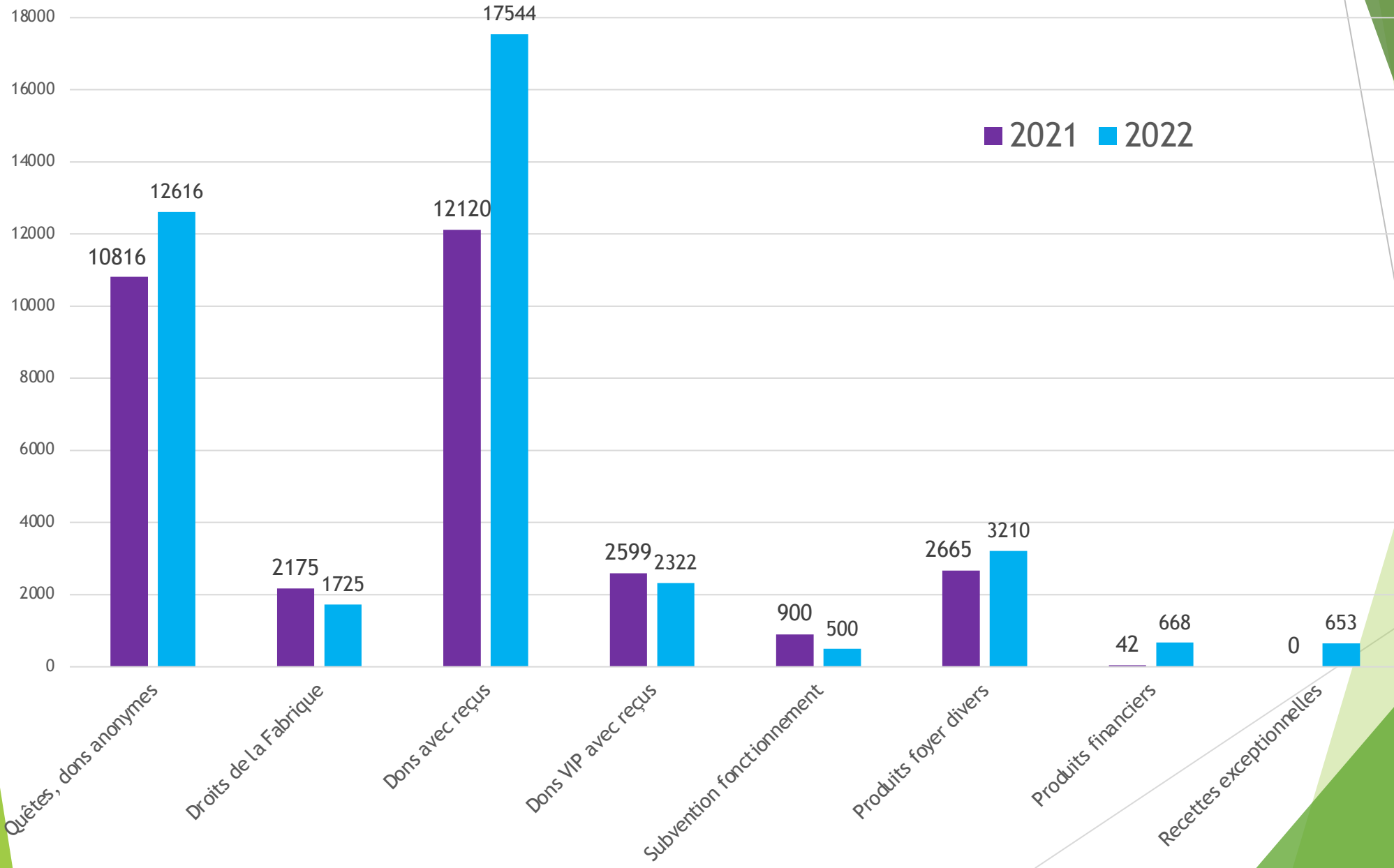

Synthèse et commentaires

▶ Produits en hausse :

- ▶ Quêtes : + 1800€
- ▶ Dons : + 5400€ => annonce du projet
- ▶ Produits foyer : + 550€ => augmentation du nombre de location
- ▶ Produits financiers : + 600€ => placement à 2% contre 0,10% jusqu'à maintenant
- ▶ Recettes exceptionnelles : + 650€ => Mittel-Evènement + Opération Bougies/Poteries

▶ Produits en baisse :

- ▶ Droits de Fabrique : - 450€ => Diminution du nombre d'enterrements
- ▶ Dons VIP : - 270€ => Décès de plusieurs donateurs VIP
- ▶ Subventions : - 400€ => seule la mairie d'Ober a donné 500€

Provenance des dons

Somme de montant		année		
clé regroupement princi	clé regroupement sec	2020	2021	2022
<input type="checkbox"/> - Famille	<input checked="" type="checkbox"/> Mosser	10,00 €	950,00 €	2 970,00 €
	<input checked="" type="checkbox"/> Sprauer	200,00 €	720,00 €	
	<input checked="" type="checkbox"/> Teste de Sagey	260,00 €	1 000,00 €	1 604,00 €
Total - Famille		470,00 €	2 670,00 €	4 574,00 €
<input type="checkbox"/> - Paroisse	<input checked="" type="checkbox"/> MITTELHAUSBERGEN	2 370,00 €	2 630,00 €	4 525,00 €
	<input checked="" type="checkbox"/> NIEDERHAUSBERGEN	610,00 €	350,00 €	300,00 €
	<input checked="" type="checkbox"/> OBERHAUSBERGEN	5 281,25 €	7 595,03 €	8 783,73 €
Total - Paroisse		8 261,25 €	10 575,03 €	13 608,73 €
<input type="checkbox"/> Divers	<input checked="" type="checkbox"/> ACHENHEIM	182,88 €	182,88 €	182,88 €
	<input checked="" type="checkbox"/> BISCHHEIM			100,00 €
	<input checked="" type="checkbox"/> COLMAR			200,00 €
	<input checked="" type="checkbox"/> HOENHEIM			50,00 €
	<input checked="" type="checkbox"/> LINGOLSHEIM		100,00 €	500,00 €
	<input checked="" type="checkbox"/> PARIS	100,00 €		
	<input checked="" type="checkbox"/> PFETTISHEIM	91,48 €	91,48 €	100,00 €
	<input type="checkbox"/> SAINT LOUIS	600,00 €	600,00 €	600,00 €
	<input checked="" type="checkbox"/> STRASBOURG	140,00 €	400,00 €	250,00 €
	<input checked="" type="checkbox"/> TRUCHTERSHEIM	20,00 €	100,00 €	
	<input checked="" type="checkbox"/> WOLFISHEIM			200,00 €
Total Divers		1 134,36 €	1 474,36 €	2 182,88 €
Total général		9 865,61 €	14 719,39 €	20 365,61 €

Comparatif de 2015 à 2022

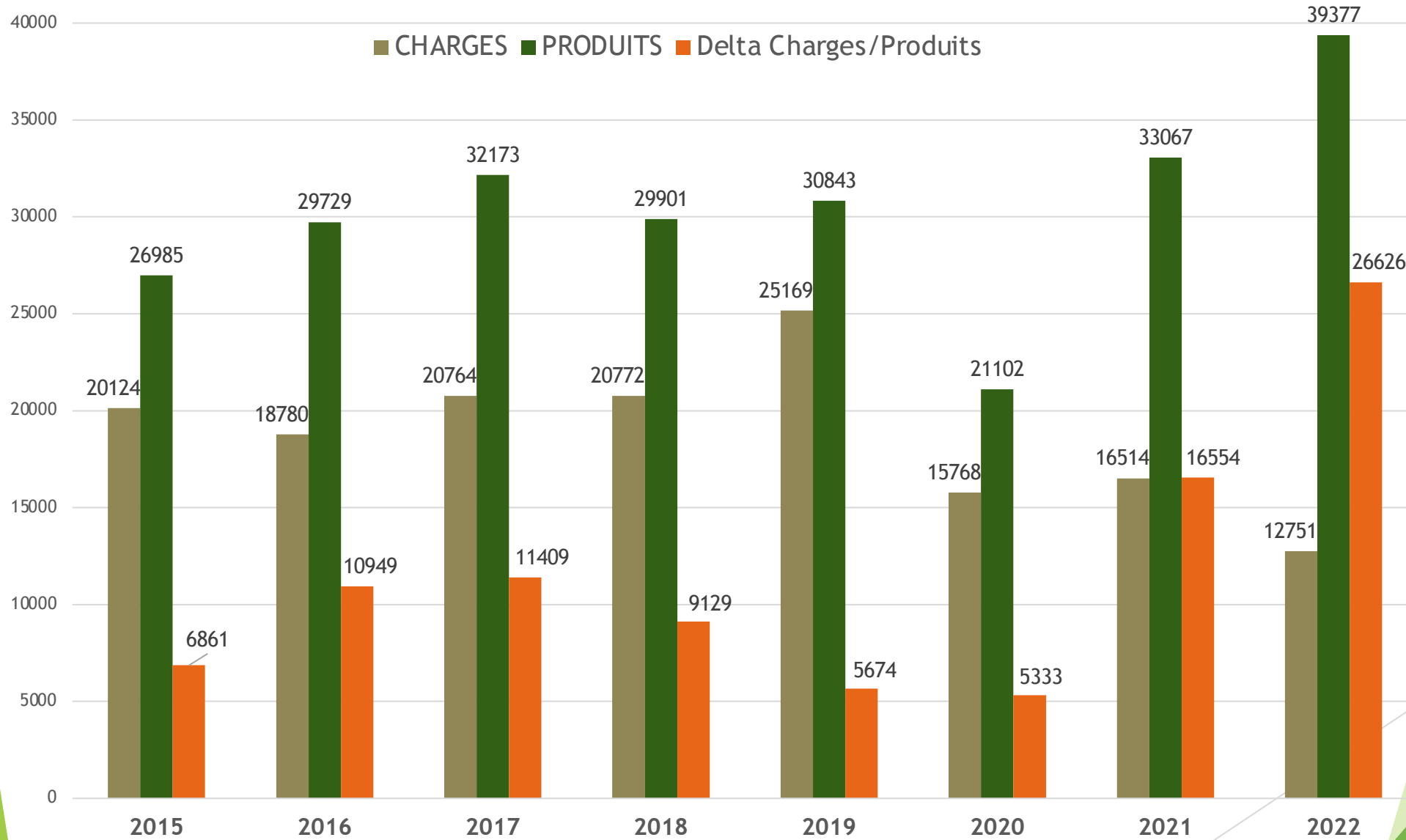

Révision aux comptes

- ▶ Isabelle RHINN a contrôlé toutes les opérations ainsi que les pièces justificatives.
- ▶ Elle propose de donner quitus à Violaine, trésorière par intérim durant l'année 2022.
- ▶ **Approbation du conseil**

6.2 Finances de la Mense

- ▶ Bilan 2022
- ▶ Compte de résultats 2022 (charges, produits)

7. Divers

- ▶ Quête chauffage
- ▶ Repas paroissial le 23 avril 2023 à Mittelhausbergen
- ▶ Groupe pilotage des projets de la paroisse

Merci pour votre attention et participation
Pensez à signer les documents !